

**INFORME SEPE**

**PRINCIPALES DATOS  
DEL PARO REGISTRADO  
Y CONTRATACIÓN**

**Afiliación a la Seguridad Social**

**AGOSTO 2024**



## SEPE: PRINCIPALES DATOS DEL PARO REGISTRADO Y CONTRATACION. AFILIACION MEDIA SEGURIDAD SOCIAL. AGOSTO 2024

### DATOS MÁS DESTACADOS ANDALUCIA

Como es habitual, agosto es un mes en el que se incrementa el paro, pero a diferencia de años anteriores, el incremento en Andalucía ha sido menor. Nuestra Comunidad suma un total de 639.334 parados, 1.051 parados más que el mes pasado, un 0,16% más. España suma 2.572.121 parados, 21.884 parados más, un 0,86%.

Respecto a 2023, nuestra Comunidad desciende el número de parados en 56.921 personas, un 8,18%, siendo otra vez la Comunidad con un mayor descenso del paro interanual. España reduce el número de parados en 130.579 personas, un 4,83%.

### DATOS PROVINCIALES Y SECTORIALES

Almería, Cádiz, Huelva y Málaga son las provincias en las que desciende el paro en el último mes. En cambio, todas las provincias registran un menor desempleo respecto al año pasado.

Agricultura es el único sector en el que se produce un descenso del paro en 1.536 personas, y el colectivo sin empleo anterior, en 877 personas. El resto de sectores sufre un incremento del paro.

### CONTRATOS

En Andalucía se han suscrito 200.839 contratos, un 26,65% menos que el mes pasado, y un 4,59% menos que el año pasado. De ellos, el 36,88% son indefinidos, un 4,87% menos que el pasado año en el mismo mes. Del total de contratos indefinidos firmados este mes en Andalucía, 5.412 son temporales convertidos en fijos, es decir, el 7,3% de los contratos fijos andaluces provienen de contratos temporales.

En España, la suma de los fijos discontinuos y a tiempo parcial supone el 58% del total de indefinidos.

### SEGURIDAD SOCIAL

La Seguridad Social en Andalucía ha disminuido en el último mes. Cuenta con un total de 3.399.604 afiliados, 16.233 afiliados menos que el mes pasado, pero 72.878 más que en agosto de 2023.

	PARO SEPE AGOSTO	VARIACION ABSOLUTA MENSUAL	VARIACION RELATIVA MENSUAL	VARIACION ABSOLUTA ANUAL	VARIACION RELATIVA ANUAL
<b>ANDALUCIA</b>	<b>639.334</b>	<b>+1.051</b>	<b>+0,16%</b>	<b>-56.921</b>	<b>-8,18%</b>
<b>ESPAÑA</b>	<b>2.572.121</b>	<b>+21.884</b>	<b>+0,86%</b>	<b>-130.579</b>	<b>-4,83%</b>

<b>TASA PARO 2º TRIMESTRE 2024 EPA</b>			
<b>Almería</b>	14,19%	<b>Jaén</b>	21,30%
<b>Cádiz</b>	20,60%	<b>Málaga</b>	12,59%
<b>Córdoba</b>	17,54%	<b>Sevilla</b>	14,63%
<b>Granada</b>	21,20%	<b>Andalucía</b>	<b>16,27%</b>
<b>Huelva</b>	12,16%	<b>España</b>	<b>11,27%</b>

La tasa de paro es un dato EPA no SEPE, de carácter trimestral.

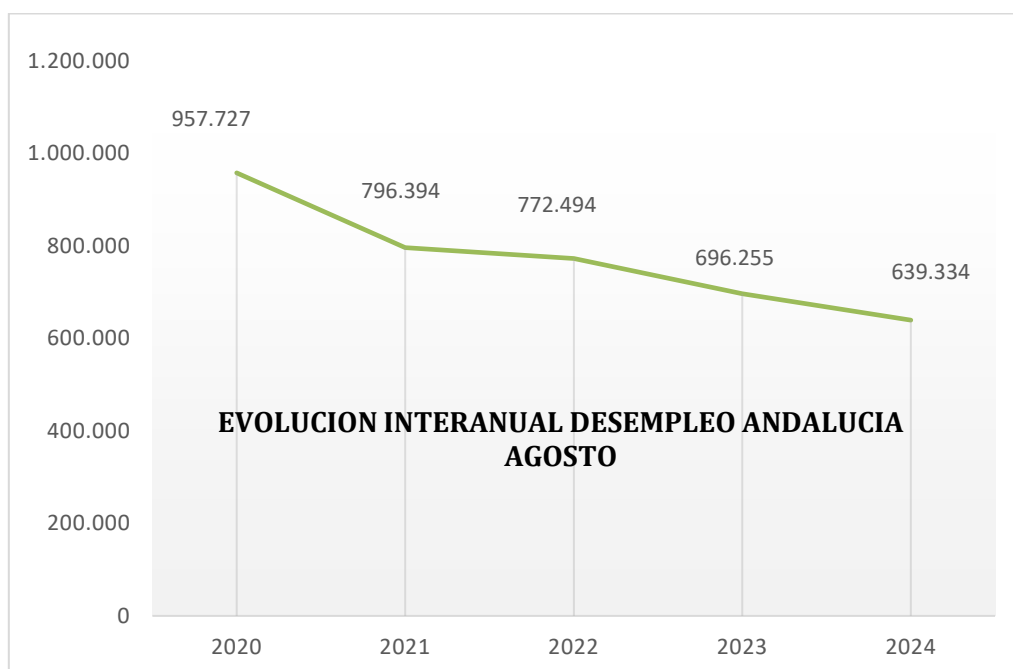

**2021 disminuyó un 16,84% respecto a 2020.**

**2022 disminuyó un 3% respecto a 2021.**

**2023 disminuyó un 9,86% respecto a 2022.**

**2024 disminuyó un 8,18% respecto a 2023.**

# INFORME SEPE

PROVINCIA	PARO SEPE AGOSTO	VARIACION ABSOLUTA MENSUAL	VARIACION RELATIVA MENSUAL	VARIACION ABSOLUTA ANUAL	VARIACION RELATIVA ANUAL
Almería	47.987	-235	-0,49	-4.810	-9,11
Cádiz	117.781	-49	-0,04	-8.645	-6,84
Córdoba	57.132	+597	+1,06	-5.461	-8,72
Granada	70.733	+499	+0,71	-5.238	-6,89
Huelva	33.750	-204	-0,60	-4.507	-11,78
Jaén	39.275	+348	+0,89	-4.607	-10,50
Málaga	116.342	-499	-0,43	-9.218	-7,34
Sevilla	156.334	+594	+0,38	-14.435	-8,45
<b>ANDALUCIA</b>	<b>639.334</b>	<b>+1.051</b>	<b>+0,16</b>	<b>-56.921</b>	<b>-8,18</b>
<b>ESPAÑA</b>	<b>2.572.121</b>	<b>+21.884</b>	<b>+0,86</b>	<b>-130.579</b>	<b>-2,92</b>

SECTOR	PARADOS	VARIACION ABSOLUTA MENSUAL	VARIACION ABSOLUTA INTERANUAL
Agricultura	38.704	-1.536	-8.511
Industria	35.278	+293	-2.621
Construcción	59.328	+1.320	-4.733
Servicios	434.209	+1.851	-34.643
Sin empleo anterior	71.815	-877	-6.413

VARIACION MENSUAL PARO POR SECTORES					
PROVINCIA	Agricultura	Industria	Construcción	Servicios	Sin empleo anterior
Almería	-297	27	87	55	-107
Cádiz	-94	-56	141	143	-183
Córdoba	-124	127	176	379	39
Granada	-134	49	229	357	-2
Huelva	-455	41	169	173	-132
Jaén	-121	-20	148	372	-31
Málaga	-101	-12	225	-177	-434
Sevilla	-210	137	145	549	-27
<b>ANDALUCIA</b>	<b>-1.536</b>	<b>293</b>	<b>1.320</b>	<b>1.851</b>	<b>-877</b>
<b>ESPAÑA</b>	<b>-2.337</b>	<b>2.995</b>	<b>4.187</b>	<b>20.189</b>	<b>-3.150</b>

## EVOLUCION INTERANUAL DE LA DISMINUCION DEL DESEMPLEO EN ANDALUCIA

(Evolución del desempleo comparando un mismo mes de cada año)  
**VARIACION ABSOLUTA ANUAL**

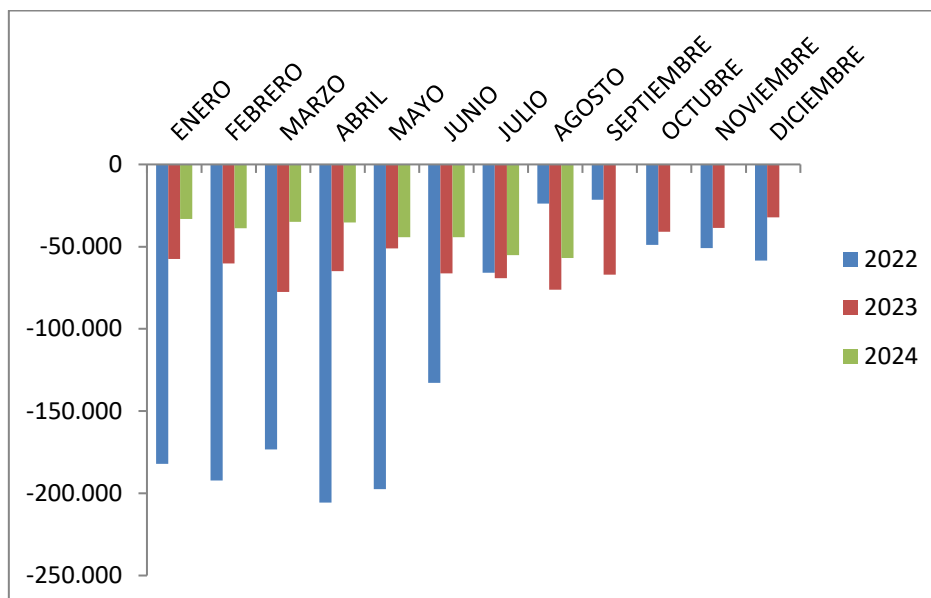

## EVOLUCION MENSUAL DEL DESEMPLEO

(Evolución del desempleo comparando un mes con el mes anterior del mismo año)  
**VARIACION ABSOLUTA MENSUAL**

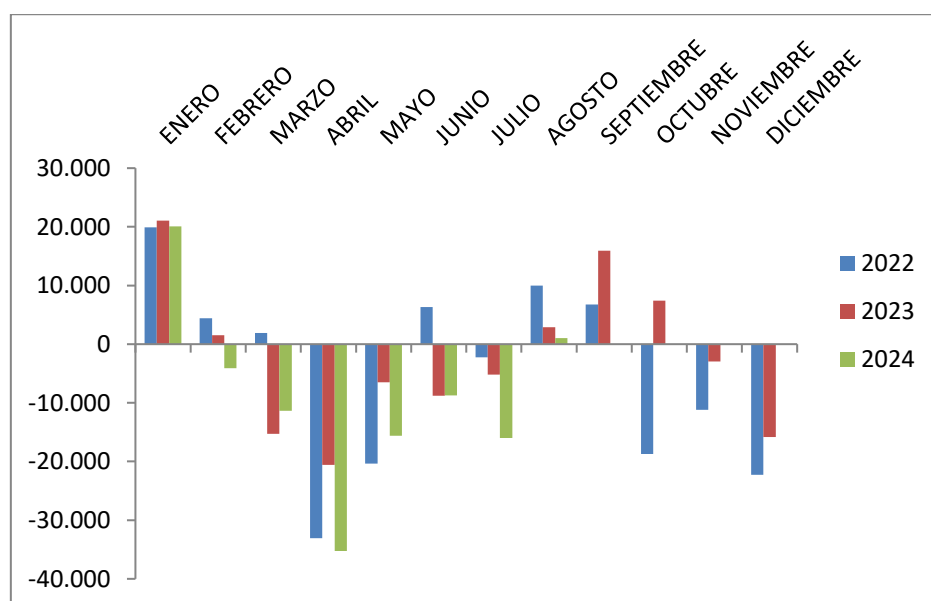

## CONTRATOS

<b>TOTAL CONTRATOS ANDALUCIA AGOSTO</b>	<b>VARIACION RELATIVA MENSUAL</b>	<b>VARIACION RELATIVA ANUAL</b>
<b>200.839</b>	<b>-72.971 (-26,65%)</b>	<b>-9.668 (-4,59%)</b>
<b>TOTAL CONTRATOS INDEFINIDOS</b>	<b>VARIACION RELATIVA MENSUAL</b>	<b>VARIACION RELATIVA ANUAL</b>
<b>74.070 (36,88%)</b>	<b>-27.174 (-26,84%)</b>	<b>-3.795 (-4,87%)</b>
<b>TOTAL CONTRATOS TEMPORALES</b>	<b>VARIACION RELATIVA MENSUAL</b>	<b>VARIACION RELATIVA ANUAL</b>
<b>126.769 (63,11%)</b>	<b>-45.797 (-26,54%)</b>	<b>-5.873 (-4,43%)</b>

En Andalucía se han suscrito 200.839 contratos, un 26,65% menos que el mes pasado, y un 4,59% menos que el año pasado. De ellos, el 36,88% son indefinidos, un 4,87% menos que el pasado año en el mismo mes. Del total de contratos indefinidos firmados este mes en Andalucía, 5.412 son temporales convertidos en fijos, es decir, el 7,3% de los contratos fijos andaluces provienen de contratos temporales.

A nivel nacional han disminuido los contratos indefinidos a tiempo parcial un 30,72% respecto al mes pasado, y un 1,25% respecto al año pasado, y los indefinidos a tiempo completo también han disminuido un 30,16% respecto al mes pasado y un 4,78%, respecto al año pasado.

En España, los Fijos-Discontinuos también han disminuido un 39,65% respecto al mes pasado y un 12,98%, respecto al año pasado.

La suma de los fijos discontinuos y a tiempo parcial supone el 58% del total de indefinidos.

## EVOLUCION CONTRATACION INDEFINIDA EN ESPAÑA DESDE LA ENTRADA EN VIGOR DE LA REFORMA LABORAL

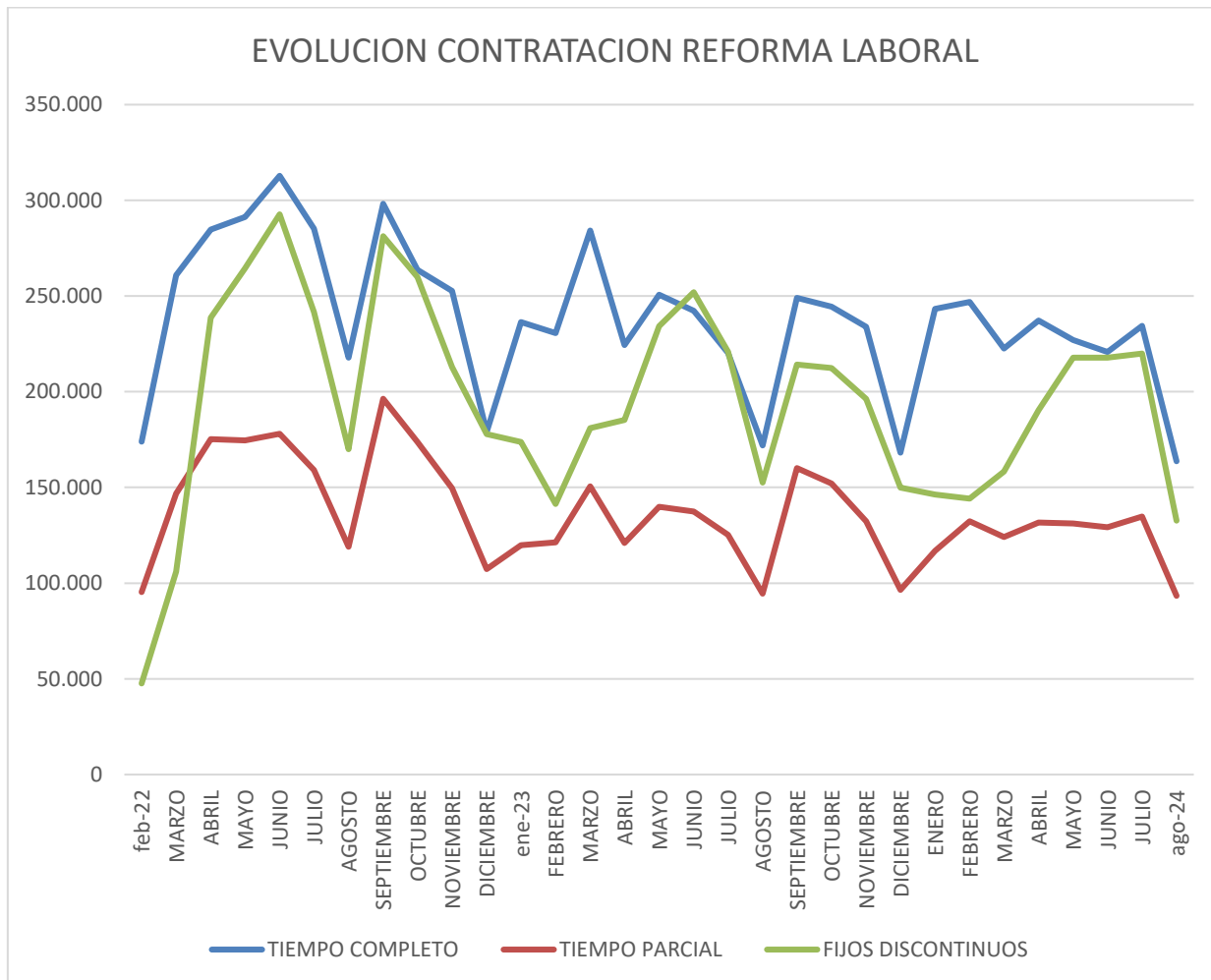

## AFILIACION MEDIA SEGURIDAD SOCIAL. TOTAL.

	AFILIADOS MEDIA AGOSTO	VARIACIÓN INTERANUAL	VARIACIÓN MENSUAL
<b>ALMERÍA</b>	310.523	7.051	-3.362
<b>CÁDIZ</b>	437.219	8.505	614
<b>CÓRDOBA</b>	301.588	2.326	-2.184
<b>GRANADA</b>	360.725	6.918	-2.098
<b>HUELVA</b>	220.726	2.443	-1.325
<b>JAÉN</b>	234.126	1.342	-580
<b>MÁLAGA</b>	733.729	25.135	-1.464
<b>SEVILLA</b>	800.968	19.159	-5.834
<b>ANDALUCIA</b>	<b>3.399.604</b>	<b>72.878</b>	<b>-16.233</b>
<b>ESPAÑA</b>	<b>21.189.402</b>	<b>482.902</b>	<b>-193.704</b>

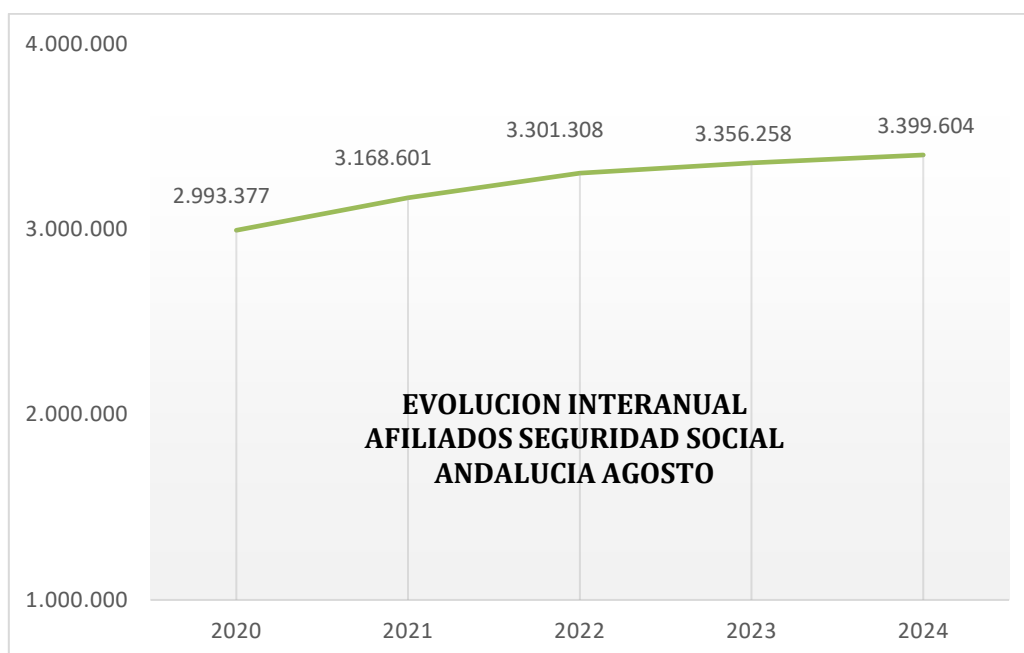

**2021 aumentó un 3,97% respecto a 2020.**

**2022 aumentó un 2,71% respecto a 2021.**

**2023 aumentó un 1,95% respecto a 2022.**

**2024 aumentó un 1,29% respecto a 2023.**



## AFILIACION SEGURIDAD SOCIAL AUTONOMOS

	AFILIADOS MEDIA AGOSTO	VARIACIÓN INTERANUAL	VARIACIÓN MENSUAL
<b>ALMERÍA</b>	62.656	629	-153
<b>CÁDIZ</b>	67.685	1.055	-94
<b>CÓRDOBA</b>	54.135	314	-259
<b>GRANADA</b>	68.768	1.139	-207
<b>HUELVA</b>	29.881	537	-87
<b>JAÉN</b>	42.617	301	-12
<b>MÁLAGA</b>	136.874	5.122	-6
<b>SEVILLA</b>	117.691	1.938	-500
<b>ANDALUCIA</b>	<b>580.308</b>	<b>11.035</b>	<b>-1.318</b>
<b>ESPAÑA</b>	<b>3.371.350</b>	<b>37.733</b>	<b>-10.135</b>

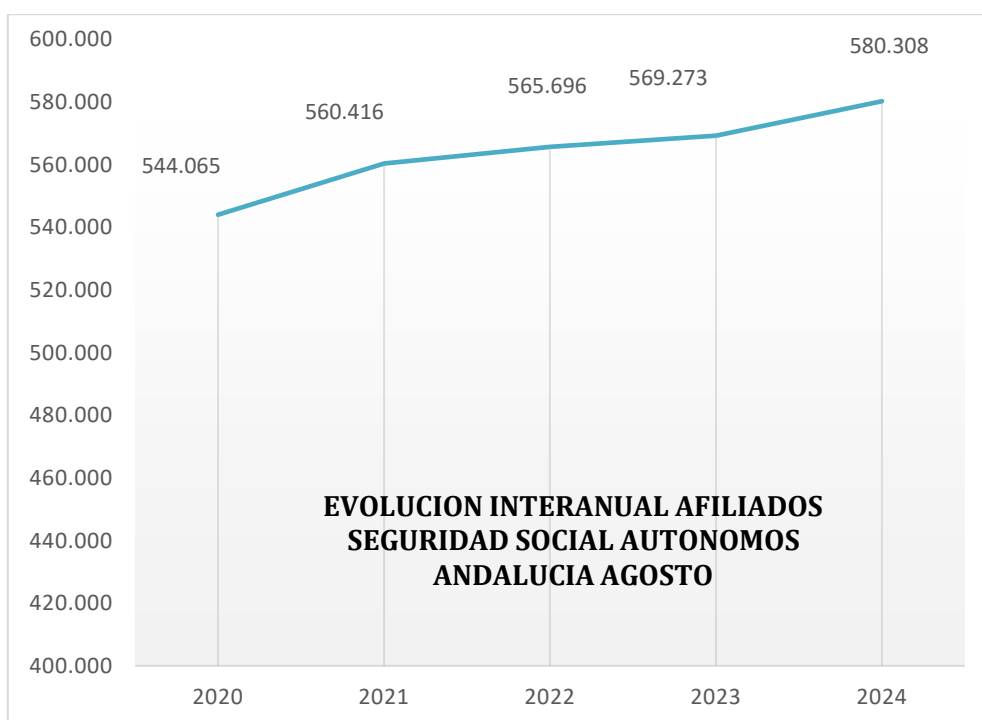

## EVOLUCION DESEMPLEO PROVINCIAL MES DE AGOSTO

	2020	2021	2022	2023	2024	Valor Absoluto 2020/2024	Valor Relativo 2020/2024
<b>Almería</b>	77.650	64.320	63.610	52.797	47.987	-29.663	-38,20%
<b>Cádiz</b>	166.689	140.339	137.643	126.426	117.781	-48.908	-29,34%
<b>Córdoba</b>	85.740	70.811	69.204	62.593	57.132	-28.608	-33,37%
<b>Granada</b>	102.526	82.999	81.928	75.971	70.733	-31.793	-31,01%
<b>Huelva</b>	57.404	49.297	46.857	38.257	33.750	-23.654	-41,21%
<b>Jaén</b>	60.818	51.043	49.913	43.882	39.275	-21.543	-35,42%
<b>Málaga</b>	180.647	146.198	136.399	125.560	116.342	-64.305	-35,60%
<b>Sevilla</b>	226.253	191.387	186.940	170.769	156.334	-69.919	-30,90%
<b>Andalucía</b>	957.727	796.394	772.494	696.255	639.334	-318.393	-33,24%
<b>España</b>	3.802.814	3.333.915	2.924.240	2.702.700	2.572.121	-1.230.693	-32,36%

## EVOLUCION DESEMPLEO SECTOR AGRICOLA MES DE AGOSTO

AGRICULTURA	2020	2021	2022	2023	2024	Valor Absoluto 2020/2024	Valor Relativo 2020/2024
<b>Almería</b>	11.074	8.896	8.665	5.916	5.072	-6.002	-54,20%
<b>Cádiz</b>	6.995	5.980	5.671	4.448	3.812	-3.183	-45,50%
<b>Córdoba</b>	10.223	7.959	7.703	5.157	4.243	-5.980	-58,50%
<b>Granada</b>	10.208	8.245	7.979	6.196	5.082	-5.126	-50,22%
<b>Huelva</b>	15.388	13.528	12.299	6.713	5.094	-10.294	-66,90%
<b>Jaén</b>	12.130	9.859	9.498	6.062	4.824	-7.306	-60,23%
<b>Málaga</b>	5.366	4.468	4.047	3.206	2.747	-2.619	-48,81%
<b>Sevilla</b>	16.818	14.084	13.304	9.517	7.830	-8.988	-53,44%
<b>Andalucía</b>	88.202	73.019	69.166	47.215	38.704	-49.498	-56,12%
<b>España</b>	187.342	161.678	141.112	101.943	87.426	-99.916	-53,33%

**EVOLUCION DESEMPLEO SECTOR INDUSTRIAL MES DE AGOSTO**

INDUSTRIA	2020	2021	2022	2023	2024	Valor Absoluto 2020/2024	Valor Relativo 2020/2024
Almería	2.730	2.136	2.142	1.995	1.883	-847	-31,03%
Cádiz	10.777	8.952	8.554	6.975	6.544	-4.233	-39,28%
Córdoba	7.582	6.172	6.233	5.787	5.166	-2.416	-31,86%
Granada	5.040	4.161	3.892	3.584	3.411	-1.629	-32,32%
Huelva	2.595	2.213	2.127	1.744	1.567	-1.028	-39,61%
Jaén	4.380	4.061	3.573	2.799	2.792	-1.588	-36,26%
Málaga	7.904	6.830	6.336	5.487	5.123	-2.781	-35,18%
Sevilla	13.937	11.698	11.031	9.528	8.792	-5.145	-36,92%
Andalucía	54.945	46.223	43.888	37.899	25.278	-29.667	-53,99%
España	313.016	271.855	238.141	215.051	202.802	-110.214	-35,21%

**EVOLUCION DESEMPLEO SECTOR CONSTRUCCION MES DE AGOSTO**

CONSTRUCCION	2020	2021	2022	2023	2024	Valor Absoluto 2020/2024	Valor Relativo 2020/2024
Almería	6.227	5.302	5.135	4.702	4.510	-1.717	-27,57%
Cádiz	16.906	15.354	14.261	12.228	11.324	-5.582	-33,02%
Córdoba	7.113	6.190	5.798	5.181	4.705	-2.408	-33,85%
Granada	9.916	8.504	8.088	7.617	7.216	-2.700	-27,23%
Huelva	4.469	4.096	3.701	3.352	3.089	-1.380	-30,88%
Jaén	3.433	3.167	3.007	2.562	2.228	-1.205	-35,10%
Málaga	18.694	16.280	14.472	13.466	12.546	-6.148	-32,89%
Sevilla	19.895	17.677	19.709	14.953	13.710	-6.185	-31,09%
Andalucía	86.653	76.570	71.171	64.061	59.328	-27.325	-31,53%
España	306.224	271.609	233.217	214.096	202.750	-103.474	-33,79%

## EVOLUCION DESEMPLEO SECTOR SERVICIOS MES DE AGOSTO

SERVICIOS	2020	2021	2022	2023	2024	Valor Absoluto 2020/2024	Valor Relativo 2020/2024
Almería	51.412	43.350	42.348	34.554	3.114	-48.298	-93,94%
Cádiz	109.838	92.590	91.100	85.482	80.210	-29.628	-26,97%
Córdoba	52.314	43.559	42.855	39.973	37.069	-15.245	-29,14%
Granada	66.634	54.064	53.541	50.245	47.157	-19.477	-29,23%
Huelva	30.734	26.267	25.618	23.296	21.009	-9.725	-31,64%
Jaén	34.659	29.204	29.070	27.656	25.098	-9.561	-27,59%
Málaga	129.112	103.314	96.676	89.238	83.082	-46.030	-35,65%
Sevilla	151.906	128.295	126.652	118.408	109.442	-42.464	-27,95%
Andalucía	626.609	520.643	507.860	468.852	434.209	-192.400	-30,70%
España	2.670.601	2.345.613	2.070.694	1.928.128	1.844.654	-825.947	-30,93%

## EVOLUCION CONTRATACION INDEFINIDA ACUMULADO AGOSTO

CONTRATACION INDEFINIDA	2020	2021	2022	2023	2024	Total Contratos Acumulados	Evolución Contratación 2020/2024
Almería	13.960	19.988	92.418	84.015	83.064	293.445	495,01%
Cádiz	14.133	19.374	110.309	90.543	85.339	319.698	503,83%
Córdoba	8.562	13.177	66.074	78.420	69.351	235.584	709,99%
Granada	11.987	16.179	81.509	87.126	80.589	277.390	572,30%
Huelva	5.723	10.475	95.984	105.468	112.364	330.014	1863,38%
Jaén	6.206	8.462	48.561	72.693	62.107	198.029	900,76%
Málaga	27.325	35.329	185.823	181.612	180.493	610.582	560,54%
Sevilla	29.311	39.030	171.259	184.129	175.768	599.497	499,67%
Andalucía	117.207	162.014	851.937	884.006	849.075	2.864.239	624,42%
España	990.071	1.241.392	4.474.581	4.411.747	4.216.921	15.334.712	325,92%

### EVOLUCION AFILIACION MEDIA SEGURIDAD SOCIAL TOTAL AGOSTO

AFILIACION SEGURIDAD SOCIAL	2020	2021	2022	2023	2024	Valor Absoluto 2020/2024	Valor Relativo 2020/2024
<b>Almería</b>	274.493	289.419	296.826	303.472	310.523	36.030	13,13%
<b>Cádiz</b>	386.587	405.411	417.886	428.714	437.219	50.632	13,10%
<b>Córdoba</b>	284.565	293.489	296.902	299.261	301.588	17.023	5,98%
<b>Granada</b>	325.586	338.014	347.308	353.808	360.725	35.139	10,79%
<b>Huelva</b>	202.080	212.189	216.664	218.283	220.726	18.646	9,23%
<b>Jaén</b>	227.069	230.874	233.355	232.785	234.126	7.057	3,11%
<b>Málaga</b>	609.552	645.923	684.840	708.594	733.729	124.177	20,37%
<b>Sevilla</b>	717.972	746.488	766.783	781.809	800.968	82.996	11,56%
<b>Andalucía</b>	3.027.904	3.161.806	3.260.564	3.326.726	3.399.604	371.700	12,28%
<b>España</b>	18.792.376	19.473.724	20.151.001	20.706.500	21.189.402	2.397.026	12,76%



# CONFEDERACIÓN DE EMPRESARIOS DE ANDALUCÍA

C/ Arquímedes 2  
PCT Cartuja, 41092  
Sevilla

[www.cea.es](http://www.cea.es)

